Vivaprom
PROMOTION IMMOBILIÈRE

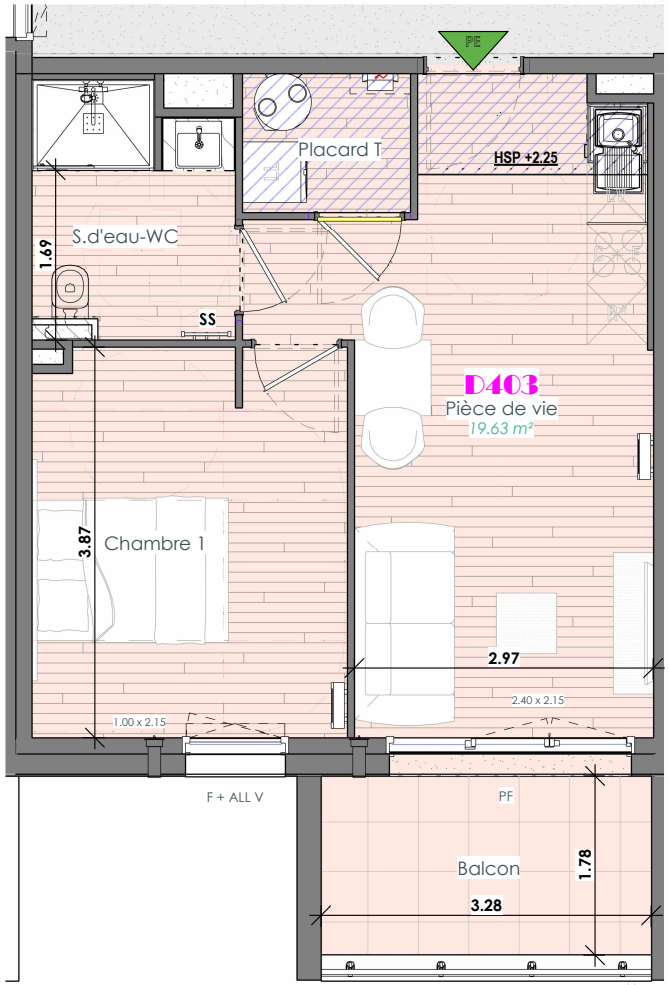

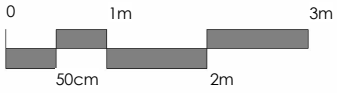

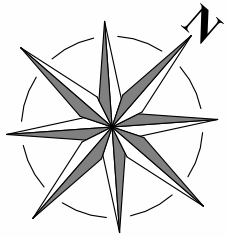

" RESIDENCE OPALINE "



BÂT.	ETAGE	N° LOT	TYPE
D	R+4	D403	T2

R+4

Extérieure

Balcon	5.85 m²
	5.85 m²

Habitable

Pièce de vie	19.63 m²
Chambre 1	11.98 m²
S.d'eau-WC	4.75 m²
Placard T	2.29 m²
	38.64 m²



plan urba SERVICES
BUREAU D'ÉTUDES

- Le présent plan établit la disposition générale de l'appartement. Il est susceptible d'adaptations techniques, dimensionnelles , depuis la base du PERMIS DE CONSTRUIRE , afin de répondre aux contraintes techniques induites des études d'exécutions.
- Les poutres, poteaux, soffites et faux plafonds n'apparaissent pas systématiquement.
- Les équipements ménagers (LL, LV, R*, ...) ainsi que le mobilier ne sont pas fournis.
- La surface de chaque pièce est calculée avec son éventuel placard

F+ALL V	Fenêtre + Allège vitrée	**LV**	Lave Vaisselle	**R***	Réfrigérateur		Gaine technique
F	Fenêtre	**LL**	Lave Linge	**C-F**	Cuisson - Four	GTL	Tableau Electrique
BC	Baie Coulissante	**SL**	Sèche Linge	**PL**	Placard + aménag	**PAC**	Pompe à chaleur

PLAN DE VENTE

Date : 19/07/2024 Indice :