Vivaprom
PROMOTION IMMOBILIÈRE

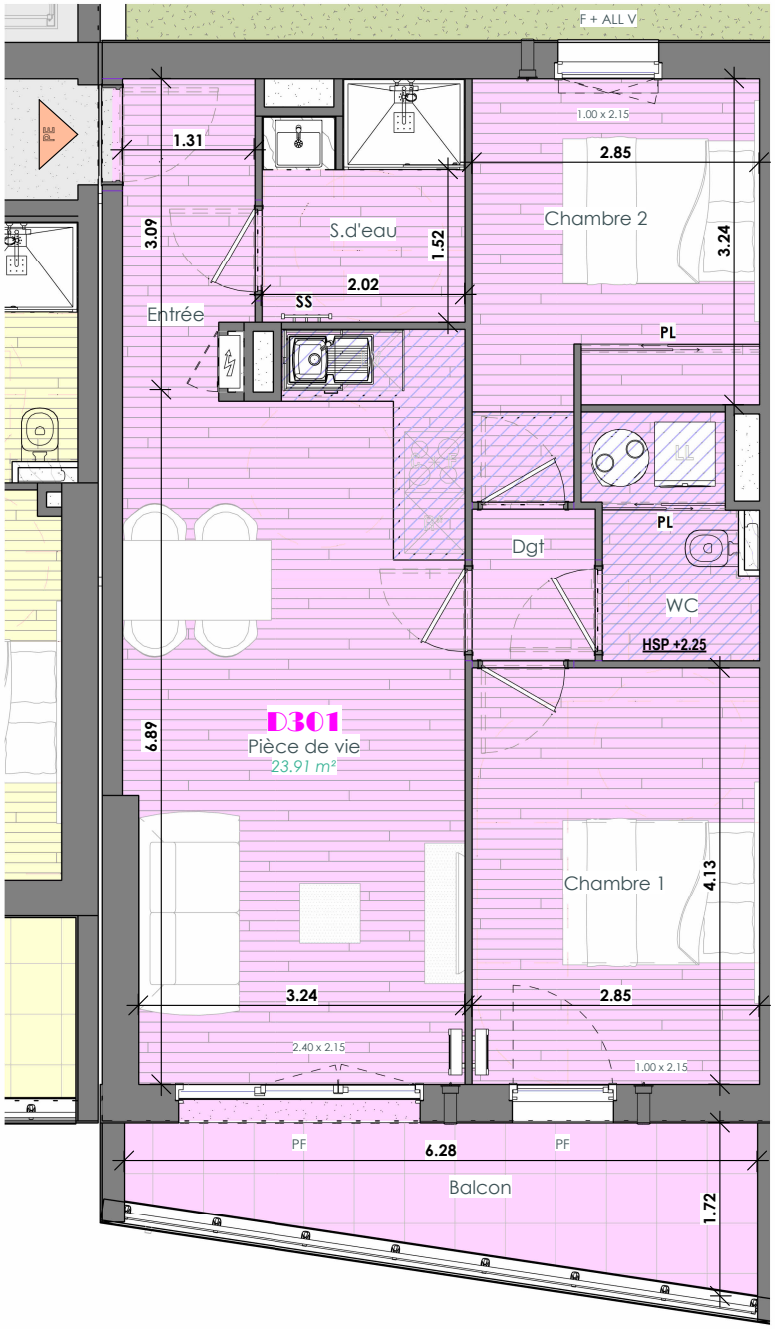

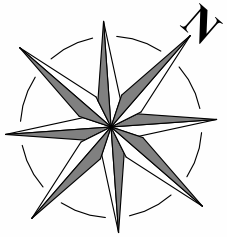

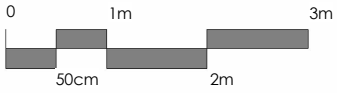

" RESIDENCE OPALINE "



BÂT.	ETAGE	N° LOT	TYPE
D	R+3	D301	T3

R+3

Extérieure

Balcon	7.88 m²
	7.88 m²

Habitable

Pièce de vie	23.91 m²
Chambre 1	11.77 m²
WC	3.58 m²
Dgt	1.84 m²
Chambre 2	10.15 m²
S.d'eau	4.55 m²
Entrée	3.87 m²
	59.68 m²



plan urba SERVICES
BUREAU D'ÉTUDES

- Le présent plan établit la disposition générale de l'appartement. Il est susceptible d'adaptations techniques, dimensionnelles , depuis la base du PERMIS DE CONSTRUIRE , afin de répondre aux contraintes techniques induites des études d'exécutions.
- Les poutres, poteaux, soffites et faux plafonds n'apparaissent pas systématiquement.
- Les équipements ménagers (LL, LV, R*, ...) ainsi que le mobilier ne sont pas fournis.
- La surface de chaque pièce est calculée avec son éventuel placard

F+ALL V	Fenêtre + Allège vitrée	**LV**	Lave Vaisselle	**R***	Réfrigérateur		Gaine technique
F	Fenêtre	**LL**	Lave Linge	**C-F**	Cuisson - Four	GTL	Tableau Electrique
BC	Baie Coulissante	**SL**	Sèche Linge	**PL**	Placard + aménag	**PAC**	Pompe à chaleur

PLAN DE VENTE

Date : 19/07/2024 Indice :