Vivaprom
PROMOTION IMMOBILIÈRE
GROUPE HEXAÔM

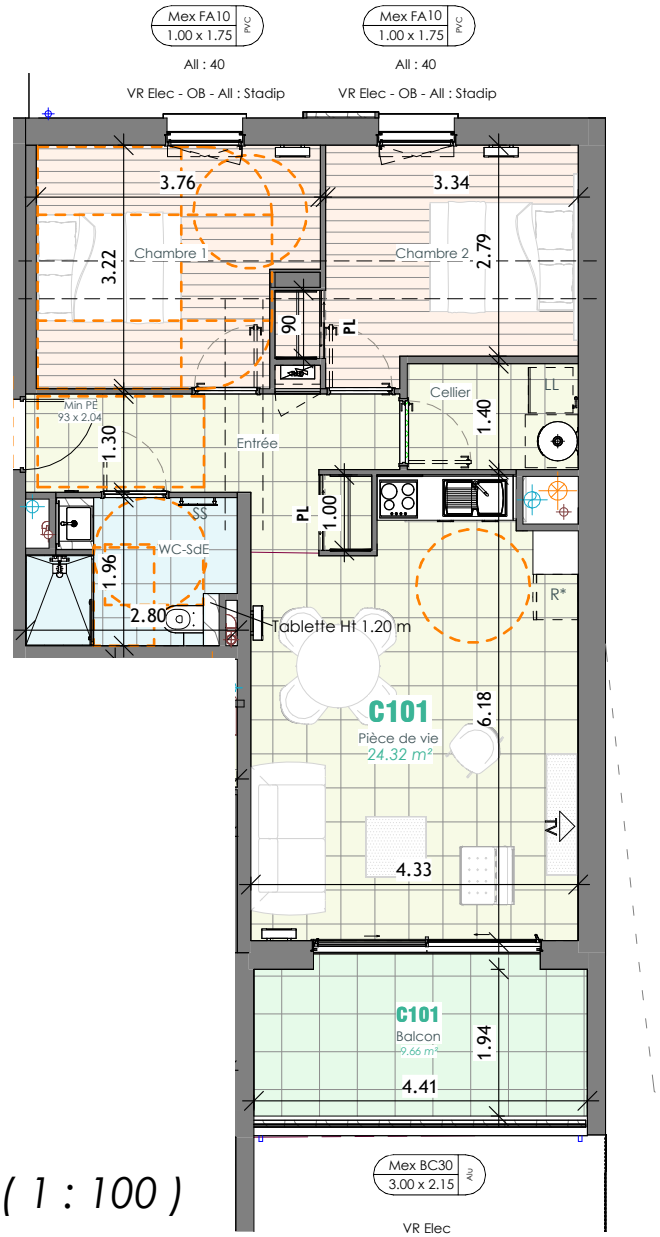

N

Plan du logement C101 (1 : 100)



BÂT.	ETAGE	N° LOT	TYPE
C	R+1	C101	T3

C101

Cellier	*3.17 m²*
Chambre 1	*11.04 m²*
Chambre 2	*10.56 m²*
Entrée	*7.53 m²*
Pièce de vie	*24.32 m²*
WC-SdE	*4.84 m²*
	61.46 m²

Balcon	*9.66 m²*

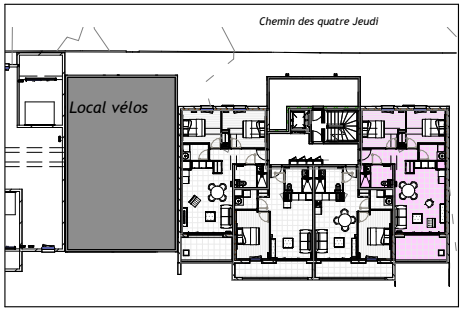

PLAN DE VENTE

Date : 12 nov. 2024 Indice : 0

plan urba SERVICES
BUREAU D'ÉTUDES
GROUPE HEXAÔM

- Le présent plan établit les dispositions générales de l'appartement. Il est susceptibles d'adaptations techniques, de dimensions et d'organisation en sur la base du PERMIS DE CONSTUIRE et pourra subir des adaptations dimensionelles techniques et d'oganisations, afin de répondre aux contraintes induites par les études détaillées d'éxécutions.
- Les poutres, poteaux, soffites et faux plafonds n'apparaissent pas systématiquement.
- Les équipements ménagers (notés LL, LV, R, ...) ainsi que le mobilier ne sont pas fournis.
- La surface de chaque pièce est calculée avec son éventuel placard

F *Fenêtre* **OB** *oscillo-battante*	**BC** *Baie Coulissante*	**SL** *Sèche Linge*	*Gaine technique*
FA *F. sur allège vitrée*	**C-F** *Cuisson - Four*	**LL** *Lave Linge*	*Tableau Electrique*
PF *Porte fenêtre*	**PI** *Placard*	**R*** *Réfrigérateur*	**BECS** *Ballon thermodynamiq.*