Vivaprom
PROMOTION IMMOBILIÈRE
GROUPE Hexaôm

PROVISOIRE

T4

# Carré Mathes

*Les Mathes | 17*

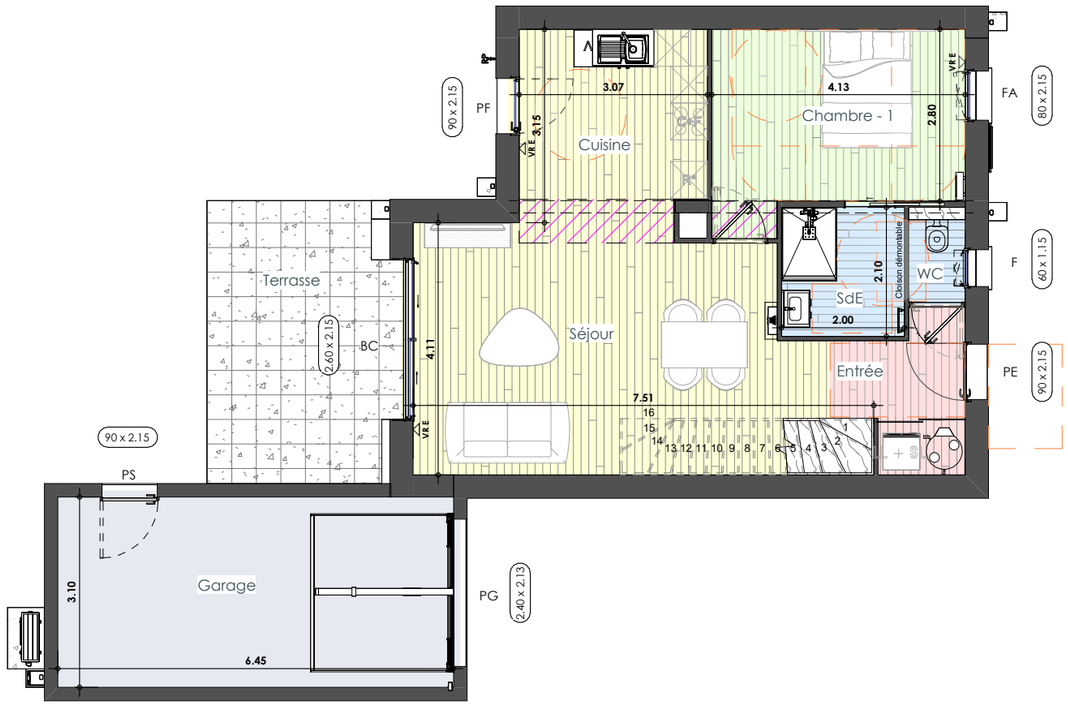





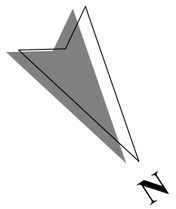


0 1m 3m
50cm 2m
1 : 100

" CARRÉ MATHES " -



| BâT. | ETAGE | N° | TYPE |
|---|---|---|---|
| | | | T4 |

MI 19 - SURFACE HABITABLE TYPE 4 V2.2

| NOM | Pièce | SURFACE |
|---|---|---|
| *ANNEXE* | | |
| MI 19 | Sous escalier < 1.80m | 2.52 m² |
| MI 19 | Garage | 20.00 m² |
| | | *22.51 m²* |
| *HABITABLE* | | |
| MI 19 | Chambre - 2 | 11.89 m² |
| MI 19 | Chambre - 3 | 13.30 m² |
| MI 19 | SdE R+1 | 4.00 m² |
| MI 19 | Chambre - 1 | Non placée |
| MI 19 | Séjour | 23.84 m² |
| MI 19 | Entrée | 4.61 m² |
| MI 19 | SdE | Non placée |
| MI 19 | Palier R+1 | 2.81 m² |
| MI 19 | Cuisine | Non placée |
| MI 19 | WC | 1.43 m² |
| MI 19 | SdE | 4.21 m² |
| MI 19 | Chambre - 1 | 12.22 m² |
| MI 19 | Cuisine | 9.46 m² |
| | | *87.77 m²* |
| *OUVERTE* | | |
| MI 19 | Terrasse | 13.31 m² |
| MI 19 | Terrasse | Non placée |
| MI 19 | Terrasse | Non placée |
| | | *13.31 m²* |



plan urba SERVICES
GROUPE Hexaôm

*- Le présent plan établit les dispositions générales du logement. Il est susceptible d'adaptations techniques, de dimensions et d'organisation sur la base du PERMIS DE CONSTUIRE et pourra subir des adaptations dimensionelles techniques et d'organisation, afin de répondre aux contraintes induites par les études détaillées d'exécutions.*
*- Les poutres, poteaux, soffites et faux plafonds n'apparaissent pas systématiquement.*
*- Les équipements ménagers (notés LL, LV, R, ...) ainsi que le mobilier ne sont pas fournis.*
*- La surface de chaque pièce est calculée avec son éventuel placard*

| | | | | | | | |
|---|---|---|---|---|---|---|---|
| **F** | *Fenêtre* | **BC** | *Baie coulissante* | **LV** | *Lave Vaisselle* | **R*** | *Réfrigérateur* |
| **PF** | *Porte fenêtre* | **LL** | *Lave Linge* | **C-F** | *Cuisson - Four* | | *Gaine technique* |
| **PE** | *Porte d'entrée* | **SL** | *Sèche Linge* | **PL** | *Placard* | | *Tableau Electrique* |

## MI 19 - Plan de vente

Date : 23/01/2025

Réf : 23016