Vivaprom
PROMOTION IMMOBILIÈRE
GROUPE HEXAÔM



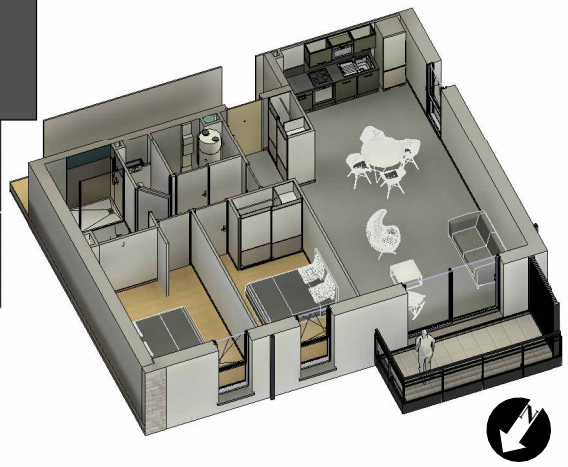

Plan du logement

Ech : 1 : 75

Résidence NOVA VILLA - NEUVILLE de POITOU



BÂT.	ETAGE	N°	TYPE
B	R+3	309	T3V3

Nom	Surface
WC	1.25 m²
Cellier	2.68 m²
Dgt	3.38 m²
S.d'eau	5.27 m²
Chambre 2	11.40 m²
Chambre 1	11.51 m²
Séjour	39.47 m²
	74.96 m²

Balcon	7.52 m²
	7.52 m²

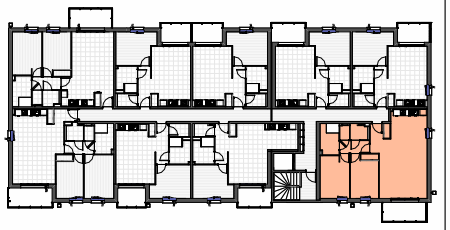

plan urba SERVICES
GROUPE HEXAÔM

- Le présent plan établit les dispositions générales du logement. Il est susceptible d'adaptations techniques, de dimensions et d'organisation sur la base du PERMIS DE CONSTUIRE et pourra subir des adaptations dimensionelles techniques et d'oganisation, afin de répondre aux contraintes induites par les études détaillées d'éxécutions.
- Les poutres, poteaux, soffites et faux plafonds n'apparaissent pas systématiquement.
- Les équipements ménagers (notés LL, LV, R, ...) ainsi que le mobilier ne sont pas fournis.
- La surface de chaque pièce est calculée avec son éventuel placard

F	Fenêtre	**BC**	Baie coulissante	**R***	Réfrigérateur		Gaine technique
FC	Fenêtre coulissante	**LL**	Lave Linge	**C-F**	Cuisson - Four		Tableau Electrique
PE	Porte d'entrée	**SL**	Sèche Linge	**LV**	Lave Vaisselle	**PL**	Placard

Plan de vente

Date : 03/08/2023

Réf : 18054