Vivaprom
PROMOTION IMMOBILIÈRE
GROUPE Hexaôm

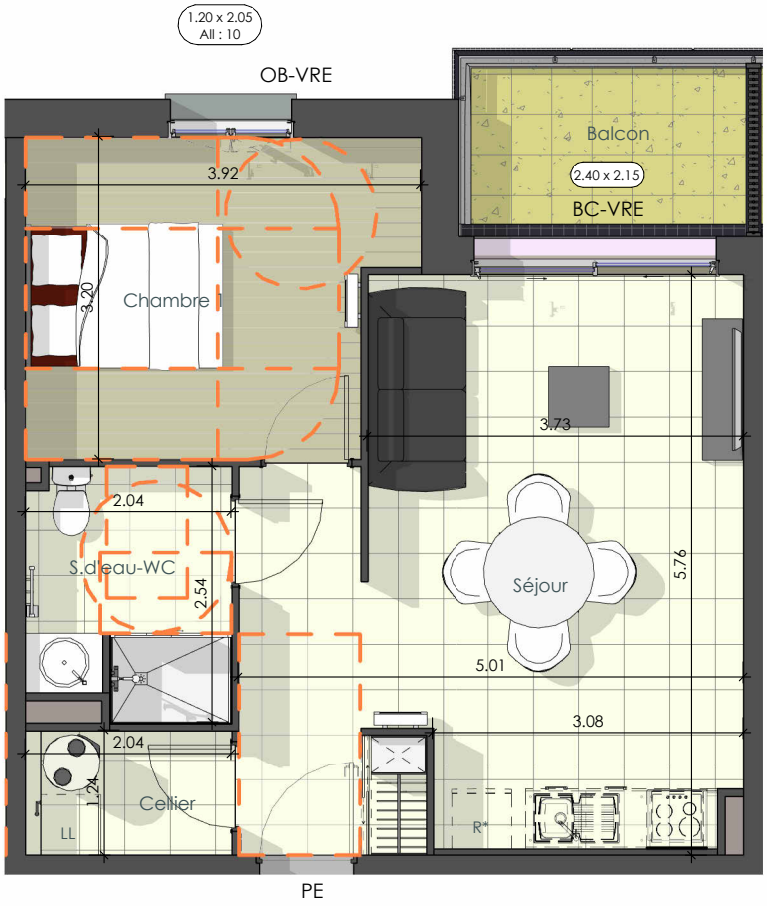


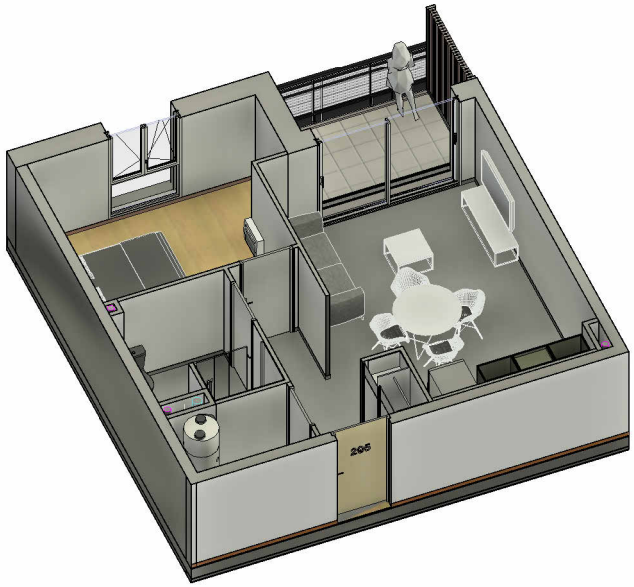

## Plan du logement

Ech : 1 : 75

# Résidence NOVA VILLA - NEUVILLE de POITOU




| BÂT. | ETAGE | N° | TYPE |
|---|---|---|---|
| B | R+2 | 205 | T2v1 |

| Nom | Surface |
|---|---|
| Cellier | 2.53 m² |
| S.d'eau-WC | 4.85 m² |
| Chambre 1 | 11.40 m² |
| Séjour | 25.87 m² |
| | 44.65 m² |
| Balcon | 5.26 m² |
| | 5.26 m² |



plan urba SERVICES
GROUPE Hexaôm

- Le présent plan établit les dispositions générales du logement. Il est susceptible d'adaptations techniques, de dimensions et d'organisation sur la base du PERMIS DE CONSTUIRE et pourra subir des adaptations dimensionelles techniques et d'oganisation, afin de répondre aux contraintes induites par les études détaillées d'éxécutions.
- Les poutres, poteaux, soffites et faux plafonds n'apparaissent pas systématiquement.
- Les équipements ménagers (notés LL, LV, R, ...) ainsi que le mobilier ne sont pas fournis.
- La surface de chaque pièce est calculée avec son éventuel placard

| | | | | | | | |
|---|---|---|---|---|---|---|---|
| **F** | Fenêtre | **BC** | Baie coulissante | **R*** | Réfrigérateur | | Gaine technique |
| **FC** | Fenêtre coulissante | **LL** | Lave Linge | **C-F** | Cuisson - Four | | Tableau Electrique |
| **PE** | Porte d'entrée | **SL** | Sèche Linge | **LV** | Lave Vaisselle | **PL** | Placard |

## Plan de vente

Date : 03/08/2023

Réf : 18054