Vivaprom
PROMOTION IMMOBILIÈRE
GROUPE Hexaôm



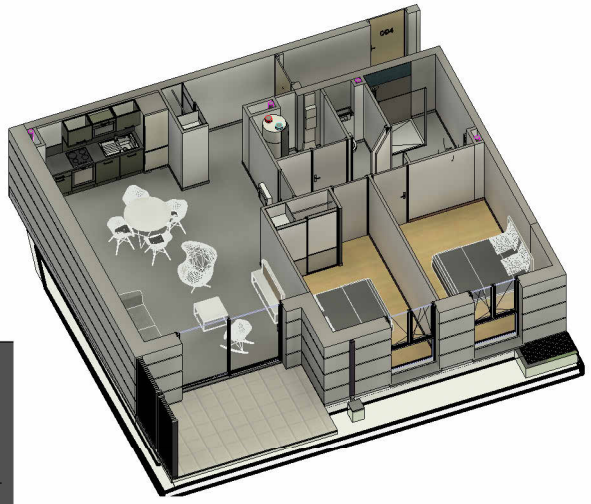

Plan du logement

Ech : 1 : 75

- *Le présent plan établit les dispositions générales du logement. Il est susceptible d'adaptations techniques, de dimensions et d'organisation sur la base du PERMIS DE CONSTUIRE et pourra subir des adaptations dimensionelles techniques et d'oganisation, afin de répondre aux contraintes induites par les études détaillées d'éxécutions.*
- *Les poutres, poteaux, soffites et faux plafonds n'apparaissent pas systématiquement.*
- *Les équipements ménagers (notés LL, LV, R, ...) ainsi que le mobilier ne sont pas fournis.*
- *La surface de chaque pièce est calculée avec son éventuel placard*

F	*Fenêtre*	**BC**	*Baie coulissante*	**R***	*Réfrigérateur*		*Gaine technique*
FC	*Fenêtre coulissante*	**LL**	*Lave Linge*	**C-F**	*Cuisson - Four*		*Tableau Electrique*
PE	*Porte d'entrée*	**SL**	*Sèche Linge*	**LV**	*Lave Vaisselle*	**PL**	*Placard*

Résidence NOVA VILLA - NEUVILLE de POITOU



BÂT.	ETAGE	N°	TYPE
B	RdC	003	T3v1

Nom	Surface
WC	1.30 m²
Cellier	2.84 m²
Dgt	3.35 m²
S.d'eau	5.14 m²
Chambre 1	10.77 m²
Chambre 2	11.77 m²
Séjour	33.82 m²
	68.99 m²
Terrasse	8.93 m²
	8.93 m²

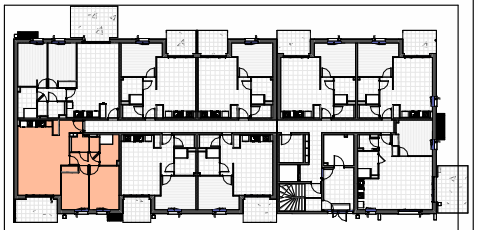

Plan de vente

Date : 03/08/2023

Réf : 18054