Vivaprom
PROMOTION IMMOBILIÈRE
GROUPE Hexaôm

NOVA VILLA -



N°	TYPE
MI 2	4

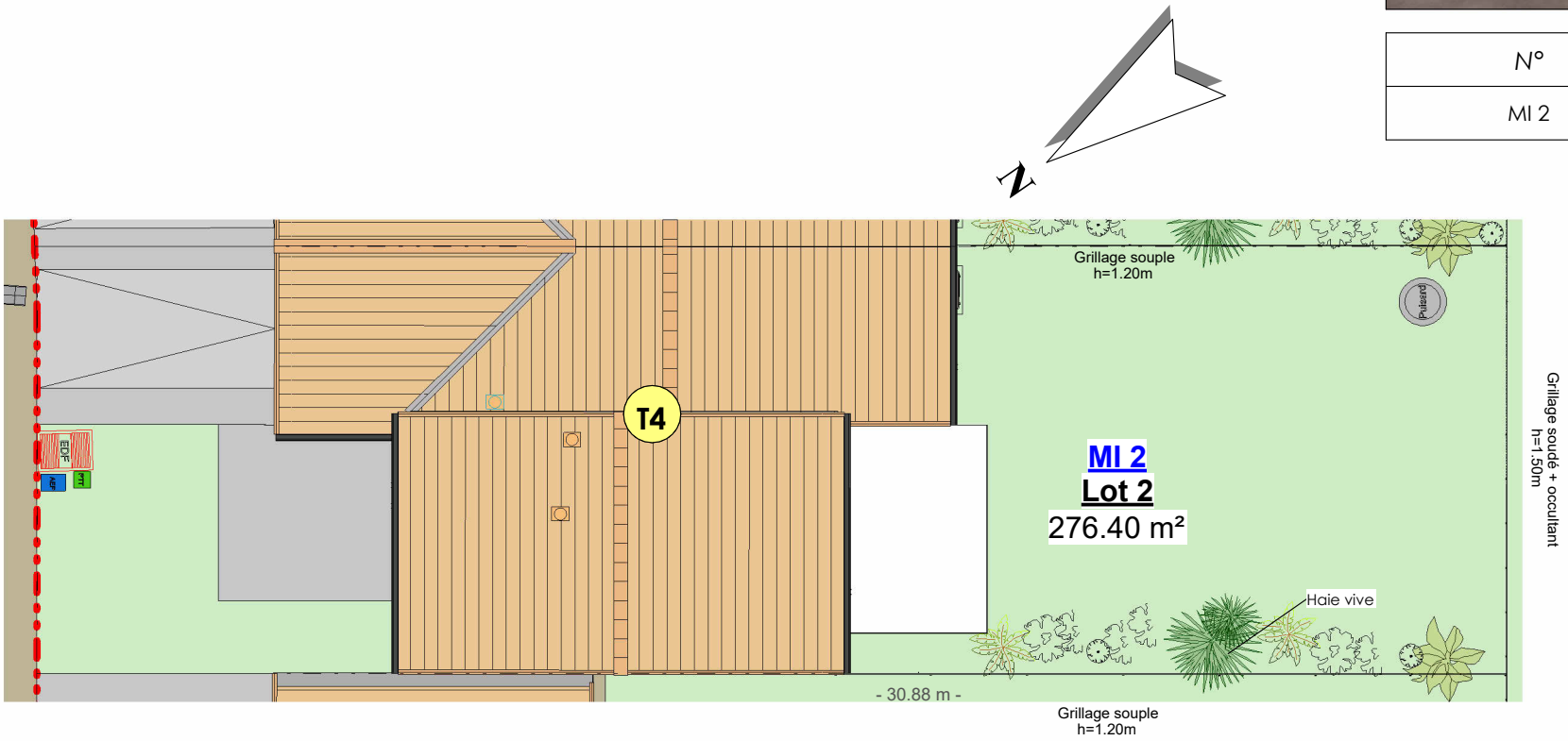

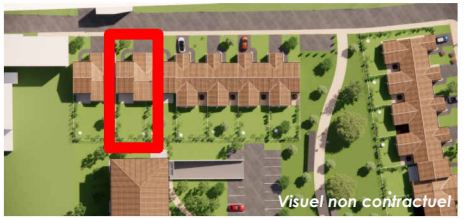

plan urba SERVICES
GROUPE Hexaôm

- Le présent plan établit les dispositions générales du logement. Il est susceptible d'adaptations techniques, de dimensions et d'organisation sur la base du PERMIS DE CONSTUIRE et pourra subir des adaptations dimensionelles techniques et d'oganisation, afin de répondre aux contraintes induites par les études détaillées d'éxécutions.
- Les poutres, poteaux, soffites et faux plafonds n'apparaissent pas systématiquement.
- Les équipements ménagers (notés LL, LV, R, ...) ainsi que le mobilier ne sont pas fournis.
- La surface de chaque pièce est calculée avec son éventuel placard

Plan de masse

Date : 21/06/2023

Réf : 18054

Vivaprom
PROMOTION IMMOBILIÈRE
GROUPE HEXAÔM

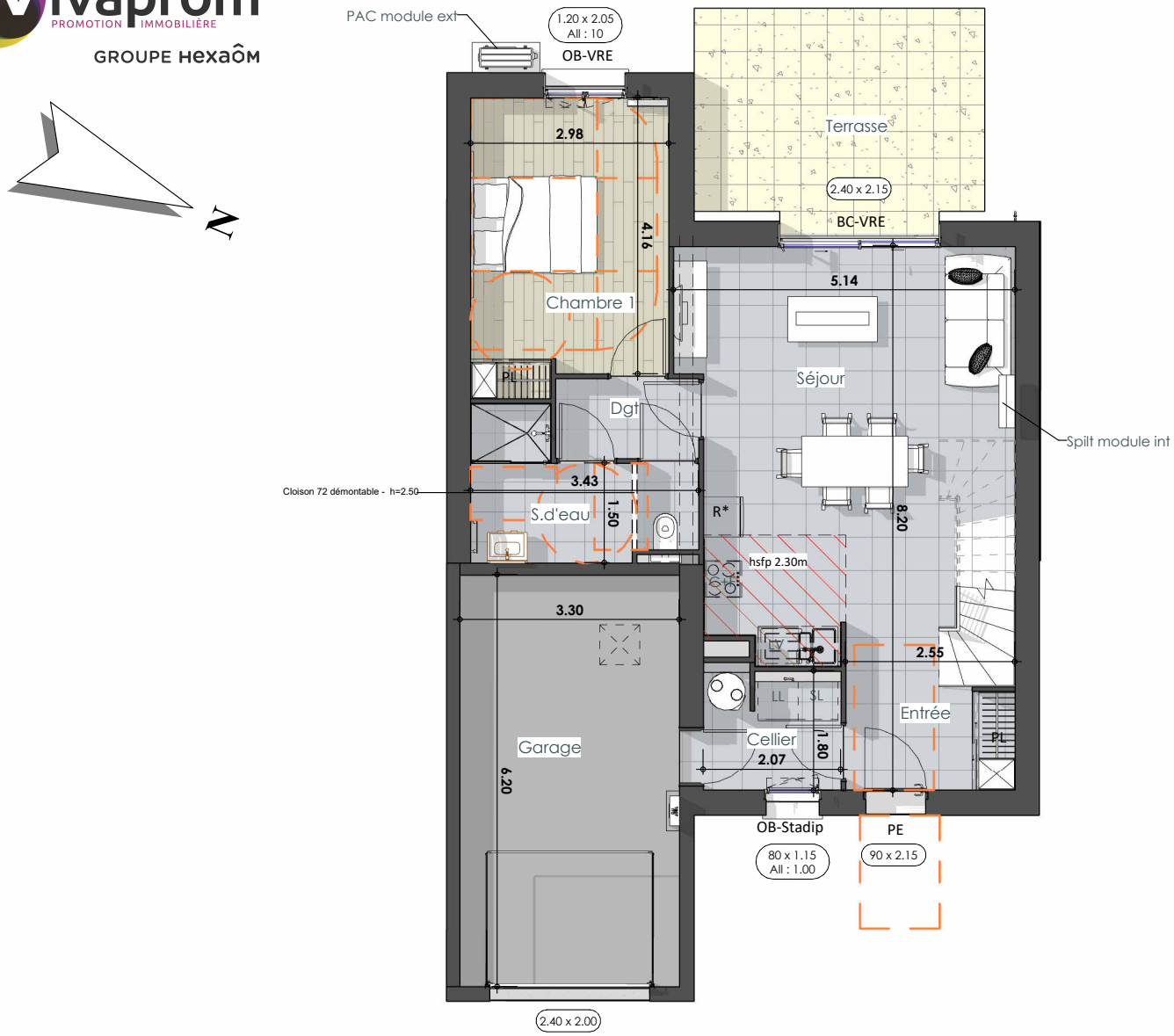

NOVA VILLA -



N°	TYPE
MI 2	4

Ouverte

Terrasse	13.69 m²
	13.69 m²

Surface Annexe

Garage	20.50 m²
Sous escalier h<1.80m	2.49 m²
	23.00 m²

Surface Habitable

Cellier	3.78 m²
Chambre 1	12.84 m²
Chambre 2	13.35 m²
Chambre 3	11.44 m²
Dgt	2.58 m²
Dgt	2.69 m²
Entrée	3.96 m²
S.d'eau	4.70 m²
SdE	5.46 m²
Séjour	28.42 m²
WC	1.21 m²
	90.43 m²



plan urba SERVICES
GROUPE HEXAÔM

- Le présent plan établit les dispositions générales du logement. Il est susceptible d'adaptations techniques, de dimensions et d'organisation sur la base du PERMIS DE CONSTUIRE et pourra subir des adaptations dimensionelles techniques et d'oganisation, afin de répondre aux contraintes induites par les études détaillées d'éxécutions.
- Les poutres, poteaux, soffites et faux plafonds n'apparaissent pas systématiquement.
- Les équipements ménagers (notés LL, LV, R, ...) ainsi que le mobilier ne sont pas fournis.
- La surface de chaque pièce est calculée avec son éventuel placard

BC Baie coulissante	**OB** Oscillo-Battant	**PL** Placard	**R*** Réfrigérateur	Gaine technique
FC Fenêtre coulissante	**VRE** Volet roulant elec	**LL** Lave Linge	**C-F** Cuisson - Four	Tableau Electrique
PE Porte d'entrée	**OB** Oscillo-Battant	**SL** Sèche Linge	**LV** Lave Vaisselle	

Rez de Chaussée

Date : 21/06/2023

Réf : 18054

Vivaprom
PROMOTION IMMOBILIÈRE
GROUPE Hexaôm

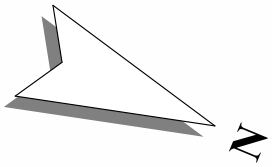

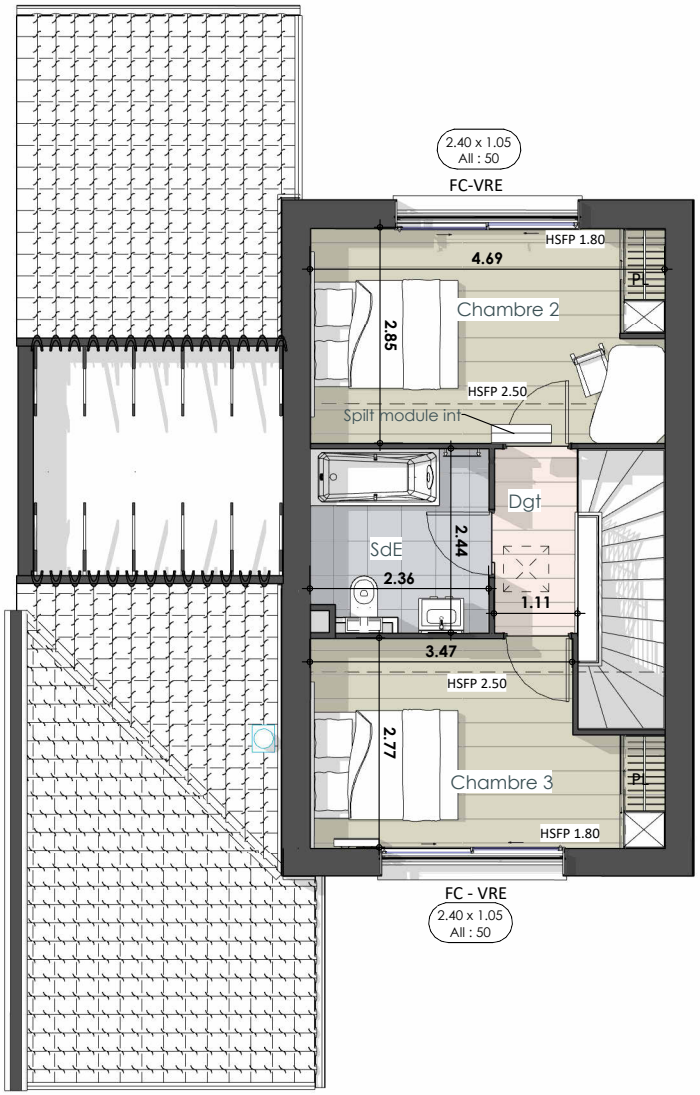

NOVA VILLA -



N°	TYPE
MI 2	4

Ouverte

Terrasse	13.69 m²
	13.69 m²

Surface Annexe

Garage	20.50 m²
Sous escalier h<1.80m	2.49 m²
	23.00 m²

Surface Habitable

Cellier	3.78 m²
Chambre 1	12.84 m²
Chambre 2	13.35 m²
Chambre 3	11.44 m²
Dgt	2.58 m²
Dgt	2.69 m²
Entrée	3.96 m²
S.d'eau	4.70 m²
SdE	5.46 m²
Séjour	28.42 m²
WC	1.21 m²
	90.43 m²



plan urba SERVICES
GROUPE Hexaôm

- Le présent plan établit les dispositions générales du logement. Il est susceptible d'adaptations techniques, de dimensions et d'organisation sur la base du PERMIS DE CONSTUIRE et pourra subir des adaptations dimensionelles techniques et d'oganisation, afin de répondre aux contraintes induites par les études détaillées d'éxécutions.
- Les poutres, poteaux, soffites et faux plafonds n'apparaissent pas systématiquement.
- Les équipements ménagers (notés LL, LV, R, ...) ainsi que le mobilier ne sont pas fournis.
- La surface de chaque pièce est calculée avec son éventuel placard

BC	Baie coulissante	**OB**	Oscillo-Battant	**PL**	Placard	**R***	Réfrigérateur		Gaine technique
FC	Fenêtre coulissante	**VRE**	Volet roulant elec	**LL**	Lave Linge	**C-F**	Cuisson - Four		Tableau Electrique
PE	Porte d'entrée	**OB**	Oscillo-Battant	**SL**	Sèche Linge	**LV**	Lave Vaisselle		

Étage

Date : 21/06/2023

Réf : 18054

Vivaprom
PROMOTION IMMOBILIÈRE
GROUPE HEXAÔM

NOVA VILLA -



N°	TYPE
MI 2	4

Vue Avant

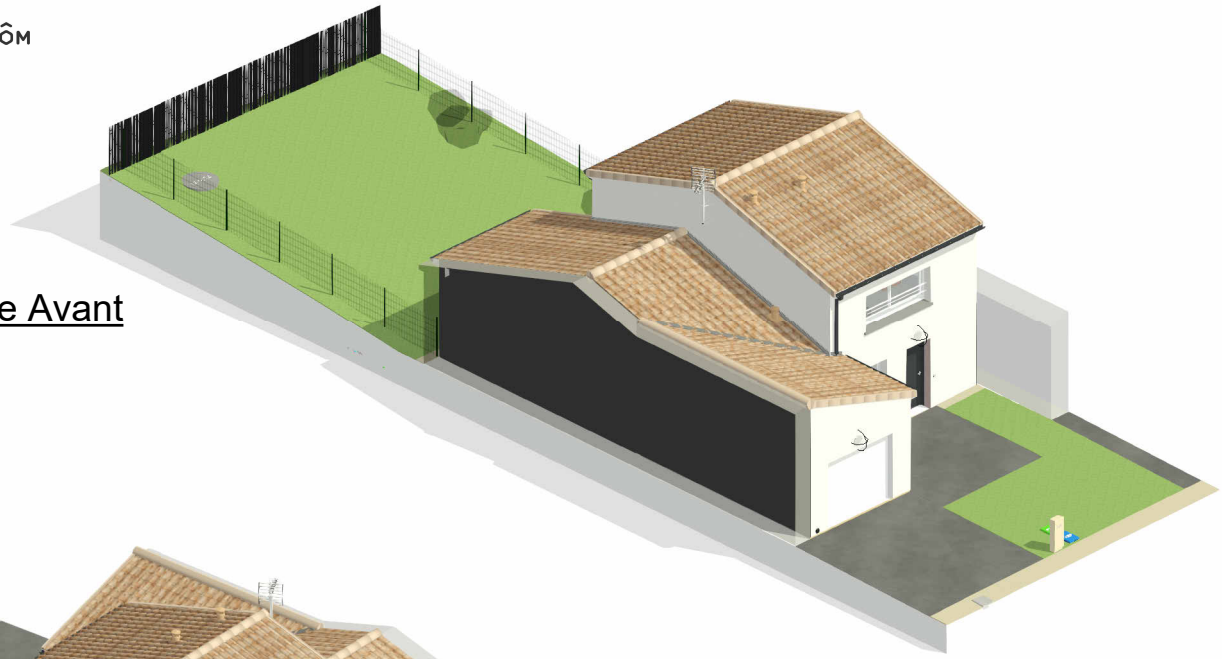



Vue Arrière



plan urba SERVICES
GROUPE HEXAÔM

- Le présent plan établit les dispositions générales du logement. Il est susceptible d'adaptations techniques, de dimensions et d'organisation sur la base du PERMIS DE CONSTUIRE et pourra subir des adaptations dimensionelles techniques et d'oganisation, afin de répondre aux contraintes induites par les études détaillées d'éxécutions.
- Les poutres, poteaux, soffites et faux plafonds n'apparaissent pas systématiquement.
- Les équipements ménagers (notés LL, LV, R, ...) ainsi que le mobilier ne sont pas fournis.
- La surface de chaque pièce est calculée avec son éventuel placard

Axonométrie

Date : 21/06/2023

Réf : 18054