Vivaprom
PROMOTION IMMOBILIÈRE
GROUPE Hexaôm



Plan de l'Etage (1 : 100)

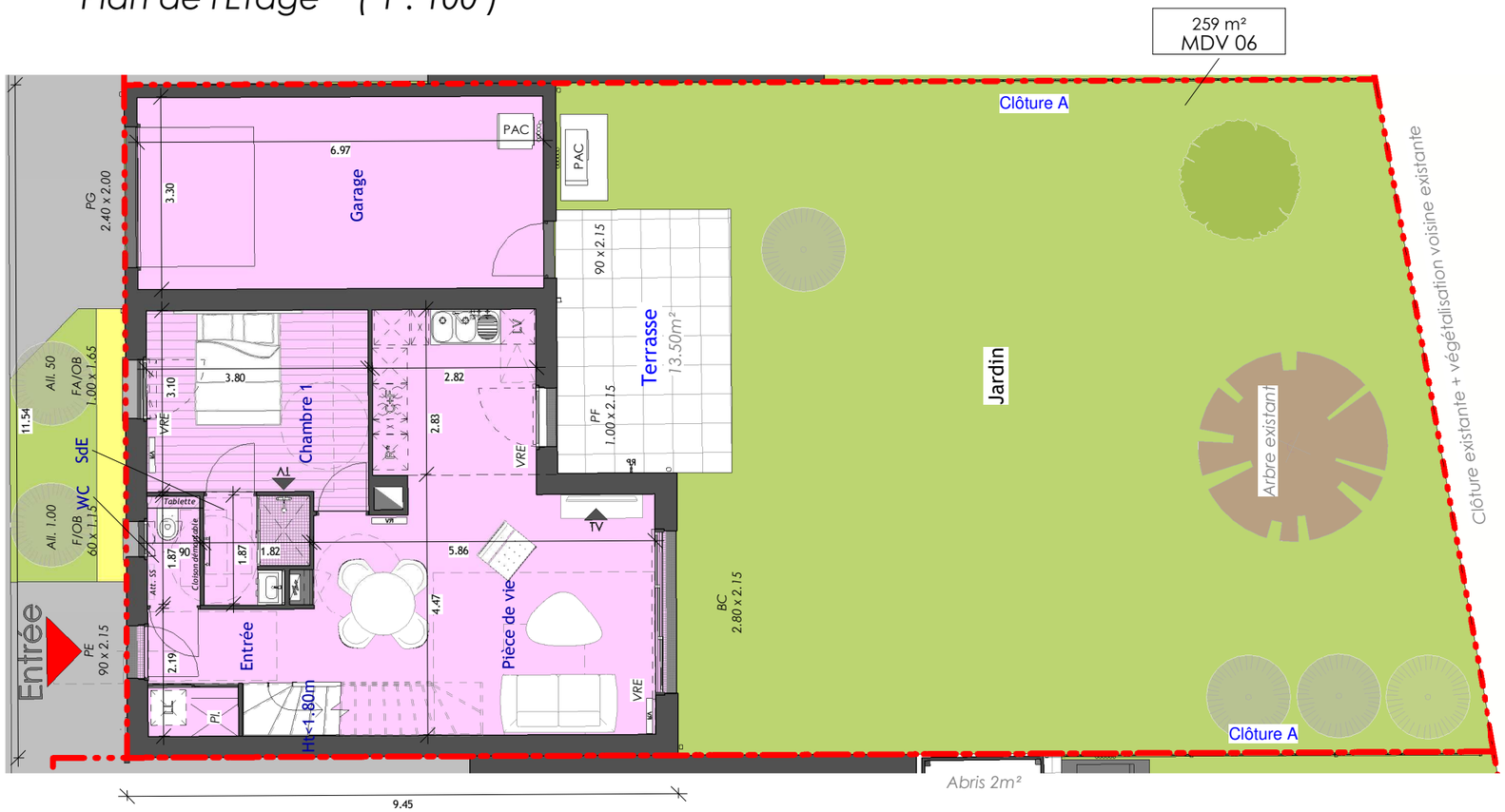

Plan du Rez-de-Chaussée (1 : 100)

- *Le présent plan établit les dispositions générales de l'appartement. Il est susceptibles d'adaptations techniques, de dimensions et d'organisation en sur la base du PERMIS DE CONSTUIRE et pourra subir des adaptations dimensionelles techniques et d'oganisations, afin de répondre aux contraintes induites par les études détaillées d'éxécutions.*
- *Les poutres, poteaux, soffites et faux plafonds n'apparaissent pas systématiquement.*
- *Les équipements ménagers (notés LL, LV, R, ...) ainsi que le mobilier ne sont pas fournis.*
- *La surface de chaque pièce est calculée avec son éventuel placard*

F *Fenêtre* **OB** *oscillo-battante*	**BC** *Baie Coulissante*	**SL** *Sèche Linge*	*Gaine technique*
FA *F. sur allège vitrée*	**C-F** *Cuisson - Four*	**LL** *Lave Linge*	*Tableau Electrique*
PF *Porte fenêtre*	**Pl** *Placard*	**R*** *Réfrigérateur*	**PAC** *Pompe à chaleur*

plan urba SERVICES
GROUPE Hexaôm



Maison de ville 06

Surface Habitable

RDC

Pièce de vie	32.61 m²
SdE	3.06 m²
Entrée	3.49 m²
Chambre 1	12.10 m²
WC	1.68 m²

R+1

Chambre 2	12.18 m²
Chambre 4	12.37 m²
WC	1.95 m²
Palier	8.41 m²
Chambre 3	11.20 m²
S.d'eau	4.90 m²
	103.96 m²

Surface Annexe

Garage	23.00 m²
Ht<1.80m	2.45 m²

Surface Extérieure

Jardin	163.66 m²



PLAN DE RÉSERVATION

Date : 27 avril 2023 *Indice :* 0