Vivaprom
PROMOTION IMMOBILIÈRE
GROUPE HEXAÔM

# RESIDENCE CAPELLANIA




| BÂT. | ETAGE | N° LOT | TYPE |
|---|---|---|---|
| C1 | R+2 | 203 | T3 |

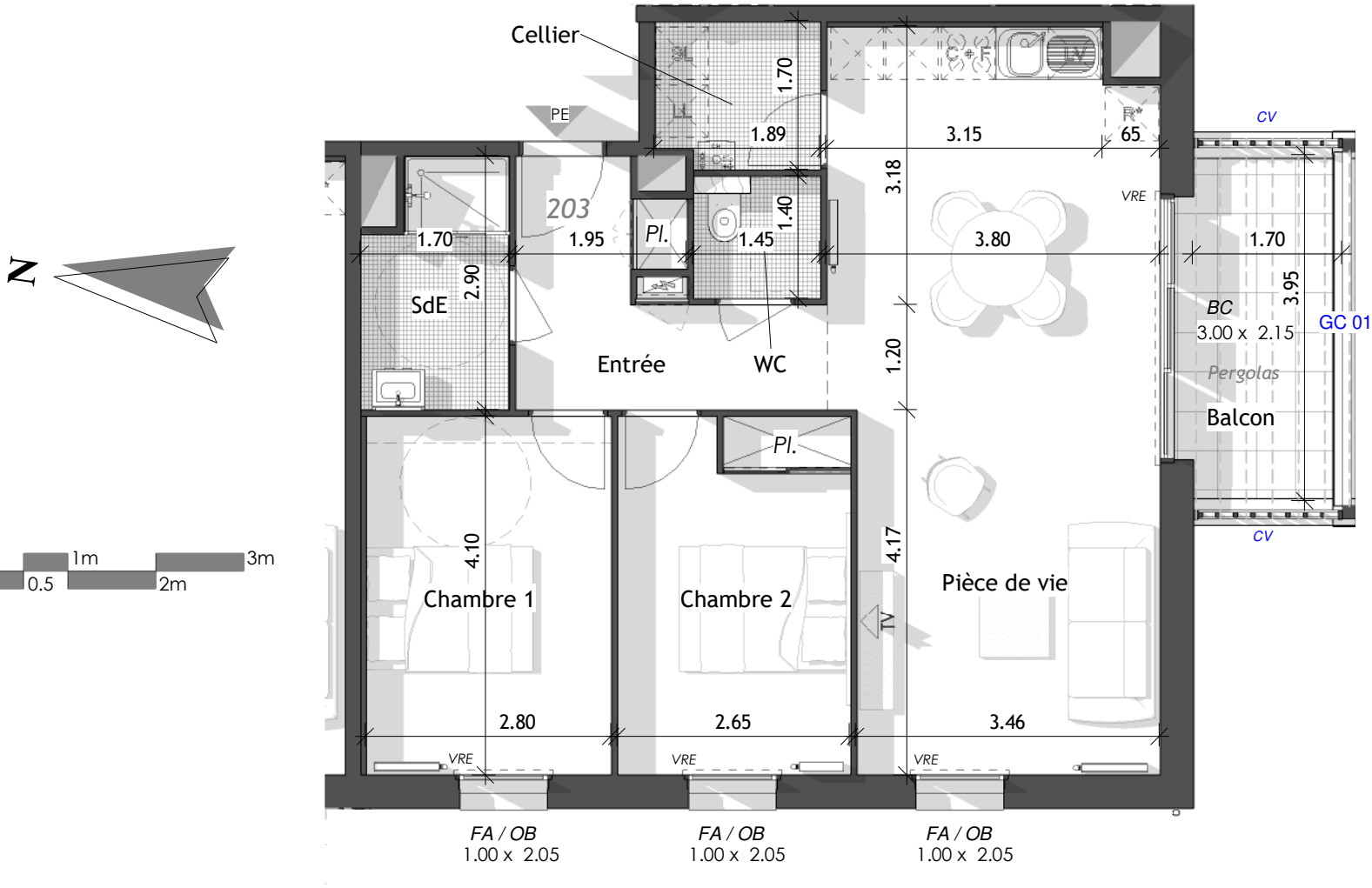


*Surface Habitable*

| | |
|---|---|
| *Cellier* | *3.10 m²* |
| *Chambre 1* | *11.48 m²* |
| *Chambre 2* | *10.82 m²* |
| *Entrée* | *6.98 m²* |
| *Pièce de vie* | *30.69 m²* |
| *SdE* | *4.48 m²* |
| *WC* | *2.03 m²* |
| | *69.57 m²* |

*Surface Annexe*

| | |
|---|---|
| *Balcon* | *6.80 m²* |
| | *6.80 m²* |



plan urba SERVICES
GROUPE HEXAÔM

- *Le présent plan établit les dispositions générales de l'appartement. Il est susceptibles d'adaptations techniques, de dimensions et d'organisation en sur la base du PERMIS DE CONSTUIRE et pourra subir des adaptations dimensionelles techniques et d'oganisations, afin de répondre aux contraintes induites par les études détaillées d'éxécutions.*
- *Les poutres, poteaux, soffites et faux plafonds n'apparaissent pas systématiquement.*
- *Les équipements ménagers (notés LL, LV, R, ...) ainsi que le mobilier ne sont pas fournis.*
- *La surface de chaque pièce est calculée avec son éventuel placard*

| | | | | | | | |
|---|---|---|---|---|---|---|---|
| **PE** | *Porte d'entrée logement* | **LL** | *Lave Linge* | **C-F** | *Cuisson - Four* | | *Gaine technique* |
| **FA/OB** | *F. sur allège vitrée oscillo battante* | **SL** | *Sèche Linge* | **Pl.** | *Placard* | | *Tableau Electrique* |
| **BC** | *Baie Coulissante* | **R*** | *Réfrigérateur* | **TV** | *Emplacement TV* | **CH** | *Chaudière Gaz* |

# PLAN DE RÉSERVATION

*Date :* 14 février 2022 *Indice :* 0