Vivaprom
PROMOTION IMMOBILIÈRE
GROUPE HEXAÔM

RESIDENCE CAPELLANIA



BÂT.	ETAGE	N° LOT	TYPE
C1	R+2	202	T2

GC 01

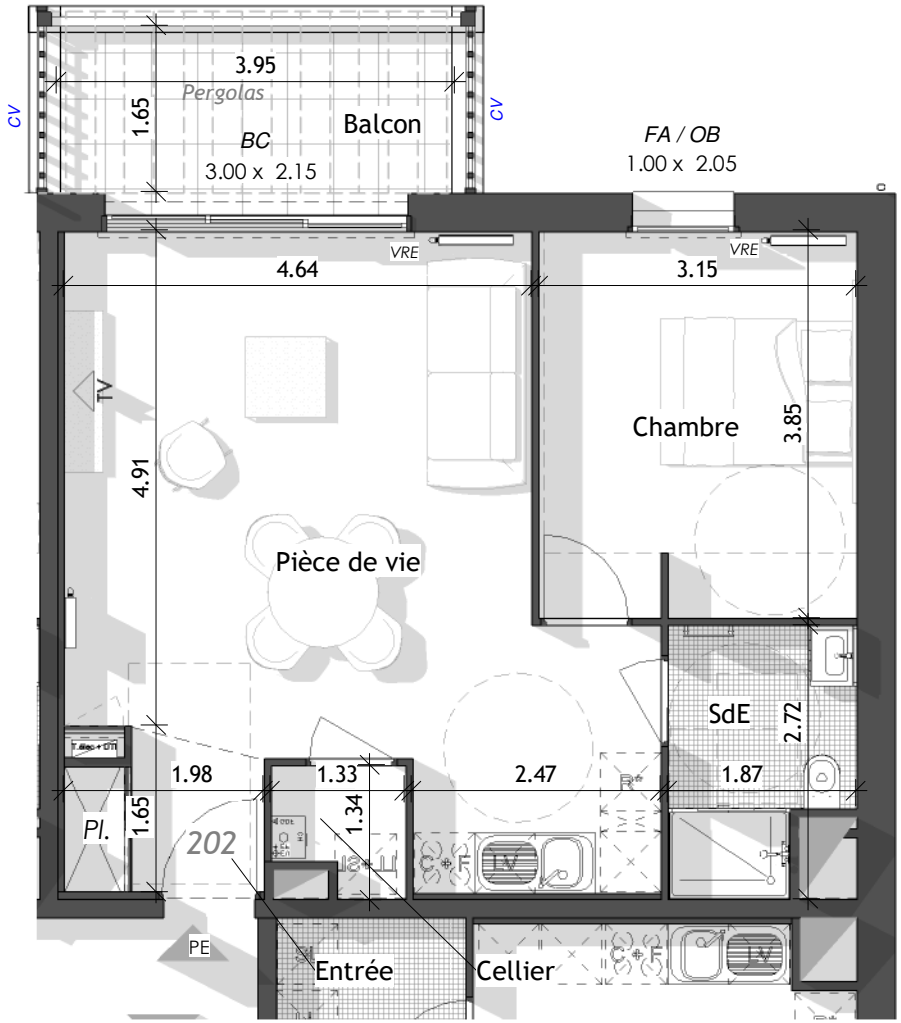

N

0 1m 3m
0.5 2m

Surface Habitable

Cellier	*1.54 m²*
Chambre	*12.08 m²*
Entrée	*2.77 m²*
Pièce de vie	*28.94 m²*
SdE	*4.51 m²*
	49.84 m²

Surface Annexe

Balcon	*7.65 m²*
	7.65 m²



plan urba SERVICES
GROUPE HEXAÔM

- Le présent plan établit les dispositions générales de l'appartement. Il est susceptibles d'adaptations techniques, de dimensions et d'organisation en sur la base du PERMIS DE CONSTUIRE et pourra subir des adaptations dimensionelles techniques et d'oganisations, afin de répondre aux contraintes induites par les études détaillées d'éxécutions.
- Les poutres, poteaux, soffites et faux plafonds n'apparaissent pas systématiquement.
- Les équipements ménagers (notés LL, LV, R, ...) ainsi que le mobilier ne sont pas fournis.
- La surface de chaque pièce est calculée avec son éventuel placard

PE	Porte d'entrée logement	**LL**	Lave Linge	**C-F**	Cuisson - Four		Gaine technique
FA/OB	F. sur allège vitrée oscillo battante	**SL**	Sèche Linge	**Pl.**	Placard		Tableau Electrique
BC	Baie Coulissante	**R***	Réfrigérateur	**TV**	Emplacement TV	**CH**	Chaudière Gaz

PLAN DE RÉSERVATION

Date : 14 février 2022 *Indice :* 0